医務だより　－R1.7－

梅雨の季節もそろそろ終わり暑い夏です。

熱中症 に充分注意してください！

外出時の3点セットをお忘れなく!!

帽子　ハンカチ(タオル)　水筒

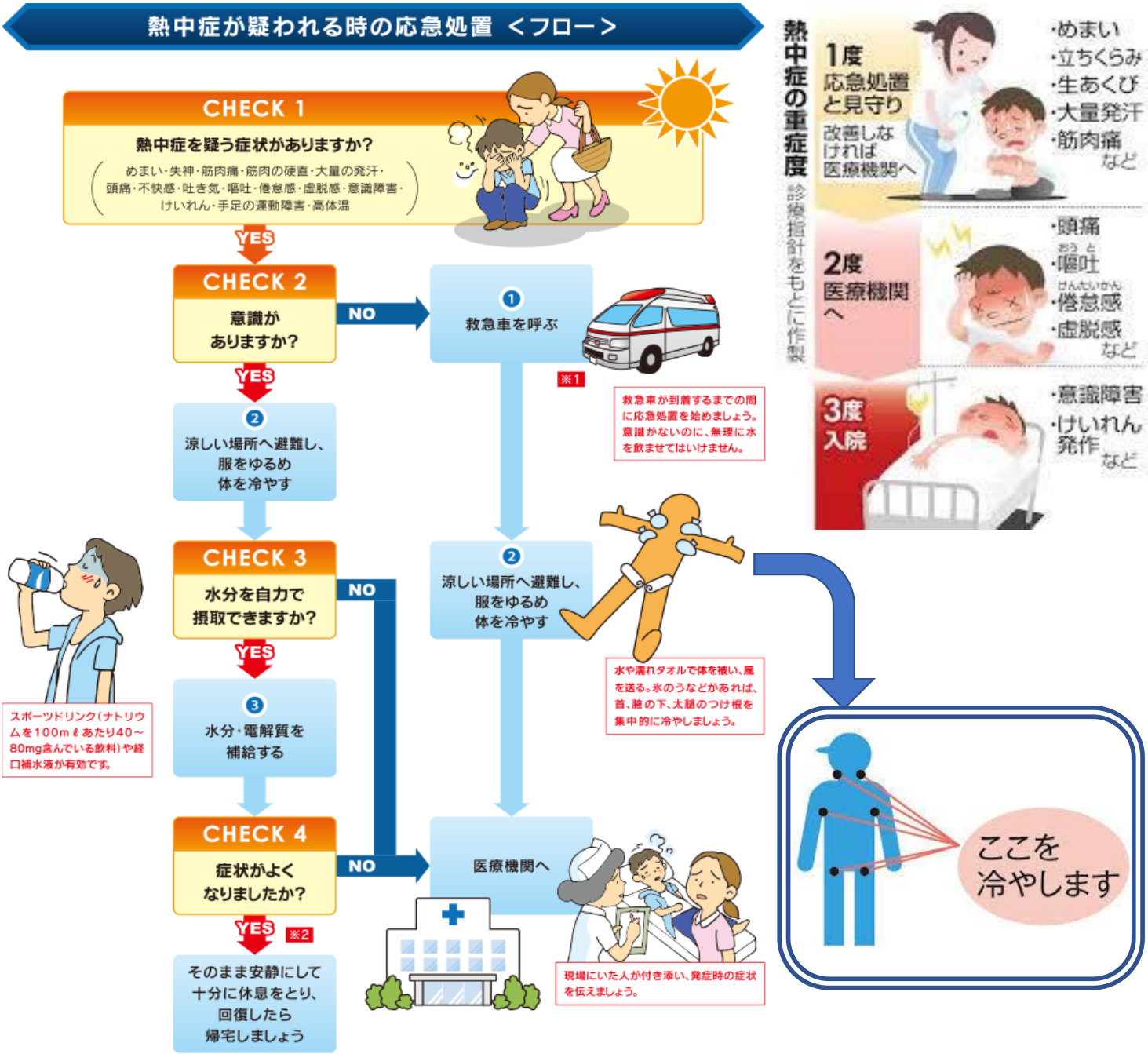

NPO法人笑い太鼓 高次脳機能障害者支援センター　看護師